



# PREFEITURA MUNICIPAL DE PORTO DOS GAÚCHOS

Secretaria Municipal de Meio Ambiente, Turismo e Cultura – SEMATUR/PG

## PARECER TÉCNICO Nº 013/2019/SEMATUR/PG

LICENÇA PRÉVIA E LICENÇA DE INSTALAÇÃO DA ESCOLA ESTADUAL JOSÉ  
ALVES BEZERRA

PROCESSO SEMATUR/PG Nº:	064/2019
	Data de Protocolo: 17/10/2019

### INFORMAÇÕES GERAIS DO PROCESSO

#### Interessado

- **Nome/Razão Social:** Prefeitura Municipal de Porto dos Gaúchos – MT.
- **CPF/CNPJ:** 03.204.187/0001-33.
- **Endereço:** Praça Leopoldina Wilke, nº 19, Centro – CEP: 78.560-000.
- **Município:** Porto dos Gaúchos – MT.
- **Representante Legal:** Moacir Pinheiro Piovesan.

#### Propriedade/Obra ou Empreendimento:

- **Denominação:** Construção da Escola Estadual José Alves Bezerra
- **CNPJ:** 03.204.187/0001-33.
- **Localização:** Av. Guilherme Meyer
- **Município:** Porto dos Gaúchos – MT.
- **Coordenadas Geográficas:** DATUM: SIRGAS 2000: PT 01 – 11°32'10.5"S e 57°24'21.7"O

#### Responsável Técnico:

- **Nome/Razão Social:** Evelin Luani Montagna.
- **Formação:** Engenheira Civil – CREA MT 039125.

  Evelin  Victor



# PREFEITURA MUNICIPAL DE PORTO DOS GAÚCHOS

Secretaria Municipal de Meio Ambiente, Turismo e Cultura – SEMATUR/PG

## 1. HISTÓRICO DO PROCESSO

Em 17/10/2019 foi requerida a Licença Prévia e Licença de Instalação para Construção da Escola Estadual José Alves Bezerra, pela Prefeitura Municipal de Porto dos Gaúchos – MT, através do processo protocolado sob nº 064/2019.

Para o requerimento da referida licença foram apresentados os seguintes documentos:

- ❖ Requerimento Padrão SEMATUR/PG (fl. 02 e fl. 03);
- ❖ Publicação no Diário Oficial (fl. 04);
- ❖ CNPJ nº 03.204.187/0001-33 (fl. 05);
- ❖ Documentos pessoais RG e CPF e Comprovante de Residência do prefeito Moacir Pinheiro Piovesan - Cópia simples (fl. 06 e 07);
- ❖ Ata da Sessão Solene de Instalação e Posse do Prefeito Municipal, Vice-Prefeito e Vereadores com mandato de 01 de janeiro de 2017 à 31 de dezembro de 2020 - Cópia simples (fl. 08 à fl. 10);
- ❖ Diploma de Prefeito - Cópia simples (fl. 11);
- ❖ Memorial Descritiva Especificações Técnicas; Informações Gerais; Critério de Similaridade; Interpretação de Documentos Fornecidos à Obra; Administração da Obra; Administração local da obra: Serviços de Demolição; Serviços Preliminares; Construção dos Muros; Movimentação de Terra; Estrutura; Alvenaria, Fechamento e Divisórias; Esquadrias; Cobertura; Revestimento e Impermeabilização; Piso e Pavimentações; Forro; Elétrica; Hidros sanitário; Drenagem Pluvial; Instalação de Segurança e Prevenção a Combate a Incêndio e Pânico; SPDA; Pintura; Divisórias e Bancadas; Acessibilidade; Limpeza Final; Gás; GLP; Abrigo de Resíduos Sólidos; Base do Reservatório; Serviços Complementares (fl. 12 a fl. 34)
- ❖ ARTs de prestação de serviços nºs. 3215163 e 33.02181 da Engenheira Civil Evelin Luani Montagna e cópias simples da Carteira de Habilitação, Carteira do CREA e Certidão de Registro de Pessoa Física (fl. 35 à fl. 38);
- ❖ Plano de Controle Ambiental – PCA (fl. 39 à fl.56).

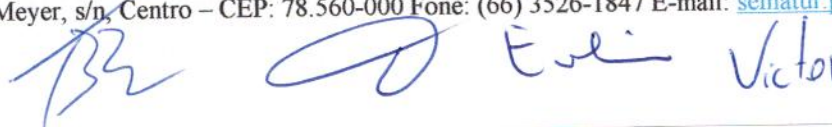



# PREFEITURA MUNICIPAL DE PORTO DOS GAÚCHOS

Secretaria Municipal de Meio Ambiente, Turismo e Cultura – SEMATUR/PG

  
**Tiago Bartolo Romero**  
Médico Veterinário  
CRMV 3992  
Matrícula nº 1462

**Tiago Bartolo Romero**  
Médico Veterinário

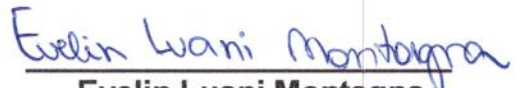
  
**Evelin Luani Montagna**  
Engenheira

  
**JOSIAS ALMEIDA CAMPINAS**  
Fiscal Sanitário

**Josias de Almeida Campinas**  
Fiscal Sanitário

  
**Victor Emanuel Schmidt da Silva**  
Fiscal Ambiental Municipal



# PREFEITURA MUNICIPAL DE PORTO DOS GAÚCHOS

Secretaria Municipal de Meio Ambiente, Turismo e Cultura – SEMATUR/PG

## RELATÓRIO FOTOGRÁFICO

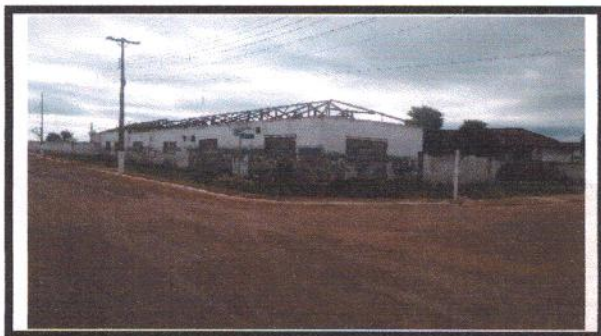

**Foto 01:** Vista da fachada da Escola Estadual José Alves Bezerra a Demolir



**Foto 02:** Coordenadas da área da demolição

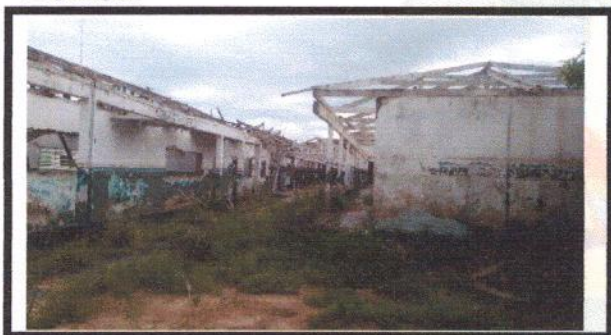

**Foto 03:** Foto interna dos pavilhões a serem demolidos.

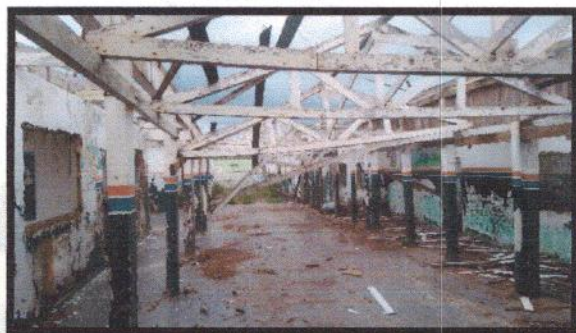

**Foto 04:** Foto 03: Foto interna dos pavilhões a serem demolidos.

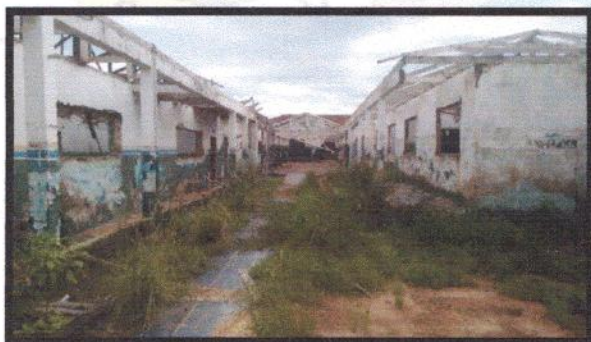

**Foto 05:** Foto 03: Foto interna dos pavilhões a serem demolidos.



**Foto 06:** Foto interna pavilhões antigos.

*[Handwritten signatures]*



# PREFEITURA MUNICIPAL DE PORTO DOS GAÚCHOS

Secretaria Municipal de Meio Ambiente, Turismo e Cultura – SEMATUR/PG



**Foto 01: vista da Fachada da Escola área a ser construída.**

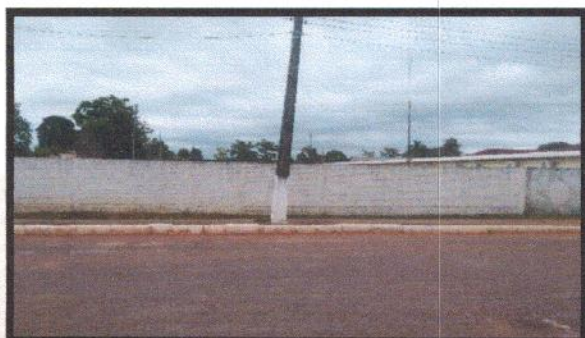

**Foto 02: vista frontal da escola local onde será a entrada da escola.**



**Foto 03: vista interna do local a ser construído a Escola**



**Foto 04: Coordenadas geográficas da área a ser construída**



**Foto 05: Vista interna local a ser construído a escola.**

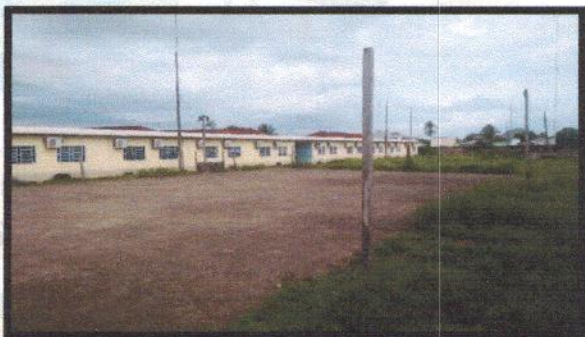

**Foto 06: foto interna pavilhão em uso da Escola**

Ever

Victor